

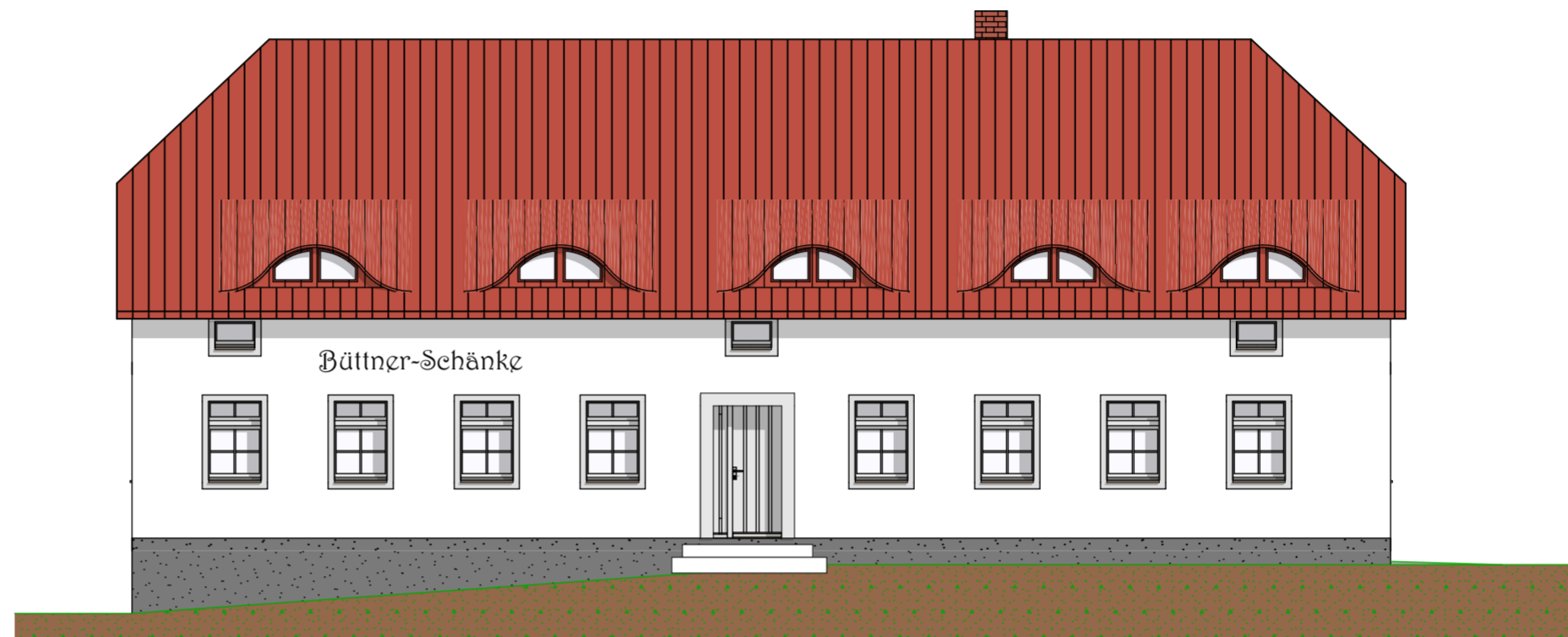

Ansicht Nord 1:100



Ansicht Ost 1:100



Ansicht Süd 1:100

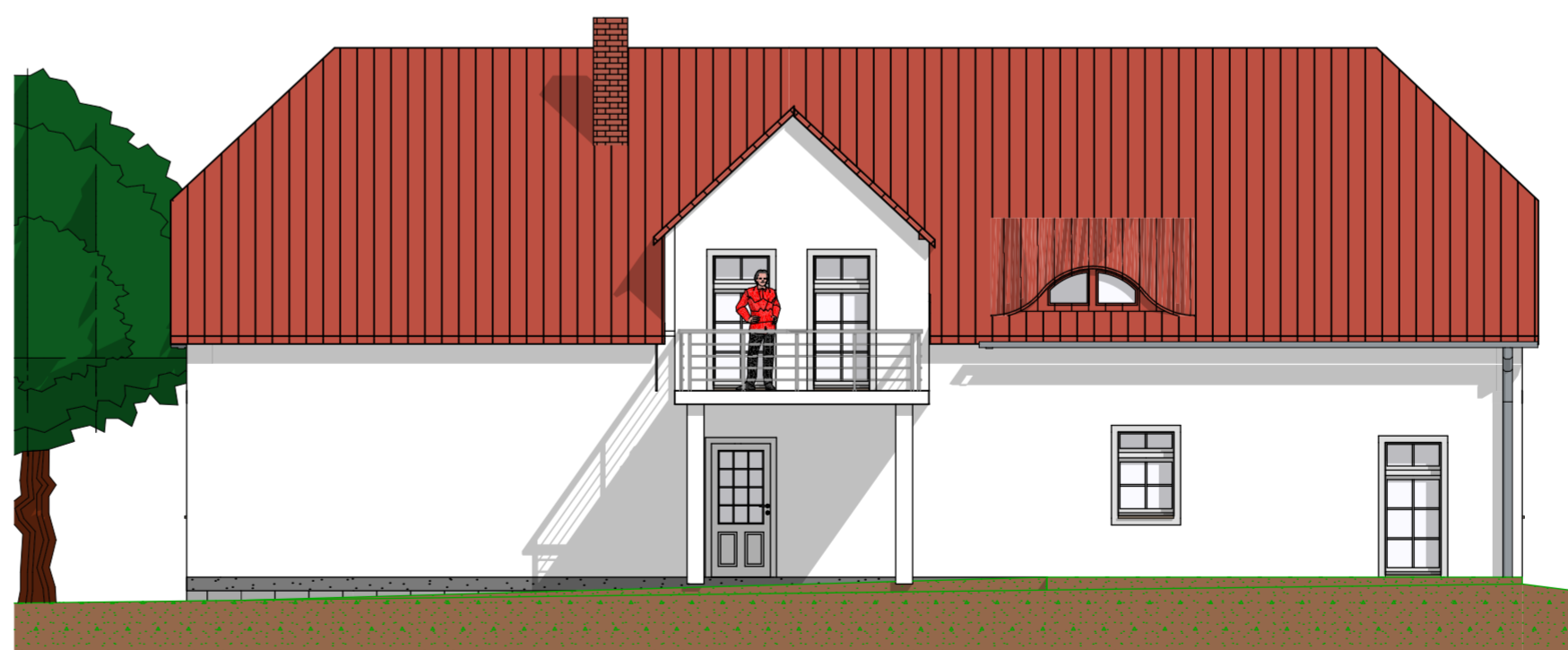

Ansicht West 1:100

PROJEKT:
**Sanierung ehem. Gaststätte
zum Wohnhaus**

Dorfstraße 116
02742 Neusalza - Spremberg

Flurstück: 43
Gemarkung: Niederfriedersdorf

BAUHERR:
Neusalza - Spremberg Stadtverwaltung
Kirchstraße 17
02742 Neusalza - Spremberg

BAUHERR

PLAN:
ANSICHTEN

MAßSTAB:
1:100